OBIEKT	droga wojewódzka klasy G "główna"	SKALA 1 : 1000
LOKALIZACJA	DW 544 pow. przasnyski, woj. mazowieckie	
TEMAT	ROZBUDOWA DROGI WOJEWÓDZKIEJ NR 544 MŁAWA-PRZASNYSZ - OSTROŁĘKA PROWADZĄCEJ DO TERENÓW INWESTYCYJNYCH PRZASNYSKIEJ STREFY GOSPODARCZEJ W SIERAKOWIE	BRANŻA DROGOWA
STADIUM	PROJEKT CZASOWEJ ORGANIZACJI RUCHU	
NAZWA RYS.	PLAN SYTUACYJNY	NR. RYS. 2.20
	BIAŁYSTOK 05.2022 r.	

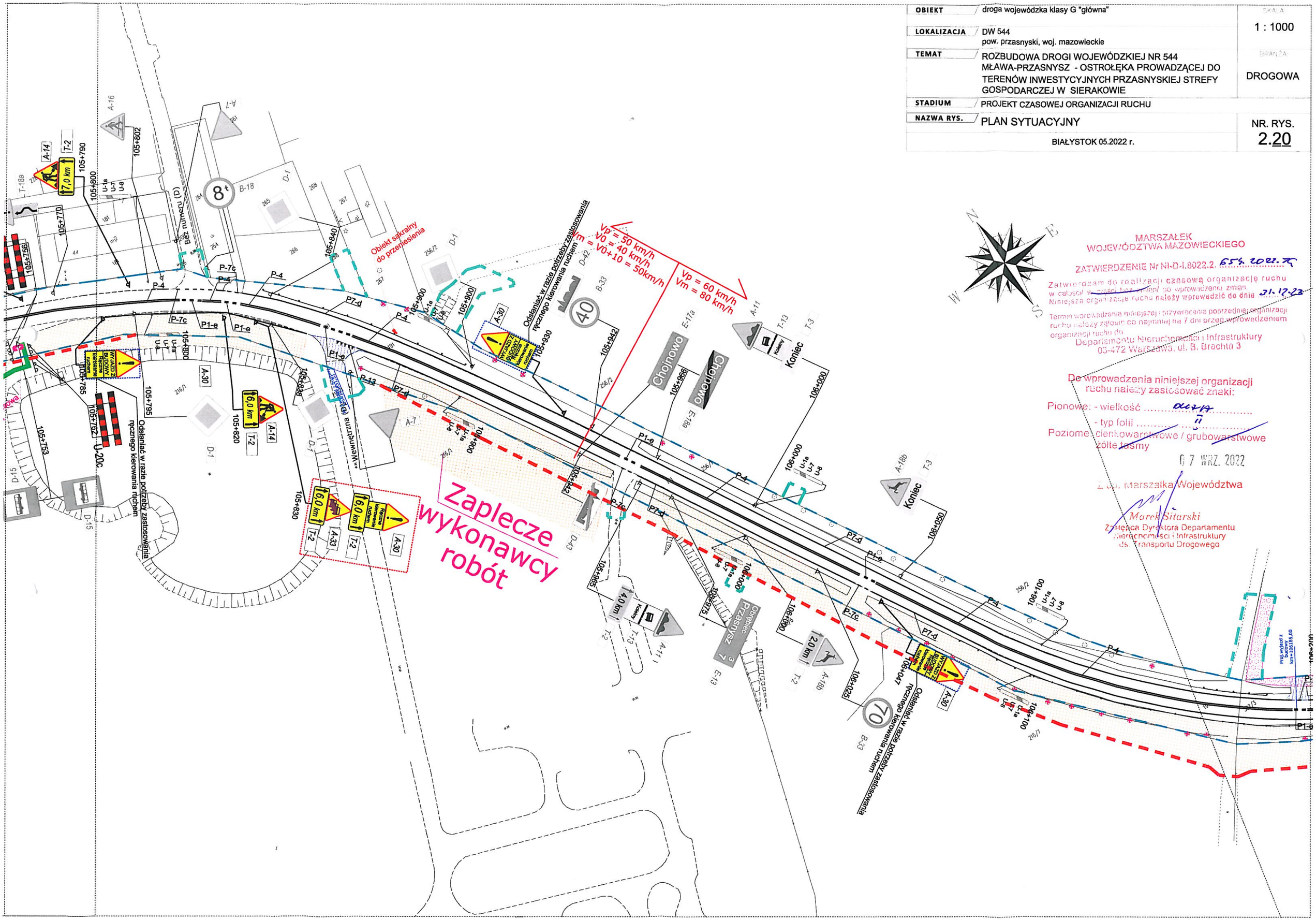

MARSZAŁEK
WOJEWÓDZTWA MAZOWIECKIEGO

ZATWIERDZENIE Nr NI-D-I.8022.2. 654.2022.TK

Zatwierdzam do realizacji czasową organizację ruchu w całości/ w części bez zmian/ po wprowadzeniu zmian.
Niniejsza organizacja ruchu należy wprowadzić do dnia 31.12.23

Termin wprowadzenia niniejszej i przywrócenia poprzedniej organizacji ruchu należy zgłosić co najmniej na 7 dni przed wprowadzeniem organizacji ruchu do:
Departamentu Nieruchomości i Infrastruktury
03-472 Warszawa, ul. B. Brachta 3

Do wprowadzenia niniejszej organizacji ruchu należy zastosować znaki:
Pionowe: - wielkość ..... duża
- typ folii II
Poziome: cienkowarstwowe / grubowarstwowe
żółte taśmy

07 WRZ. 2022

Z up. Marszałka Województwa
Marek Sitarski
Zastępca Dyrektora Departamentu Nieruchomości i Infrastruktury ds. Transportu Drogowego